

2016-2017 BAHAR YARIYILI
MİMARİ TASARIM 7 DERSİ ve BİTİRME ÇALIŞMASI

NESİLLERARASI SÜRDÜRÜLEBİLİR YAŞAM MERKEZİ TASARIMI

GRUP 4-5

1. YÜRÜTÜCÜLER

DANIŞMAN JÜRİ ÜYELERİ:

Prof. Dr. Şengül ÖYMEN GÜR (Beykent Ü.)
Yrd. Doç. Dr. Erkan AVLAR (YTÜ, Yapı Bilgisi)
Öğr. Gör. Mahmud Zin ALABADİN (YTÜ, Mimarlık Tarihi)

JÜRİ ÜYELERİ:

Prof. Dr. Seda TÖNÜK
Doç. Dr. Mehmet Nuri İLGÜREL

RAPORTÖR:

Arş. Gör. Neslinur HIZLI

2. KONU-AMAÇ: NESİLLERARASI SÜRDÜRÜLEBİLİR YAŞAM MERKEZİ

Çalışma konusu, seçilen alanların, genç ve yaşlı neslin bir arada yaşamasına, birlikte vakit geçirmesine olanak tanıyan bir odak noktası olma özelliği olan 'Nesillerarası Sürdürülebilir Yaşam Merkezi'nin ihtiyaçları ve kapsamı doğrultusunda bütüncül bir yaklaşımla yeniden değerlendirilmesidir. Konu, *sürdürülebilir bir anlayışla*, gençler ve yaşlılar için yaşama ve sosyal gereksinimler açısından farklı mimari işlevlerin bir arada çözümlendiği, işlevsel ve sıcak ortamların birlikte organizasyonu biçiminde ele alınmalıdır.

Amaç, seçilen alanlarda, ilçelerin kentsel değerlerini göz ardı etmeden, fiziksel ve sosyal açıdan sürdürülebilir, genç ve yaşlı kuşağın bir araya geldiği yaşam merkezi kullanımlarına yönelik çözüm önerileri üretmektir. Bu amaçla, öğrenciler tasarlayacakları yaşam merkezine yönelik kentsel ve mimari çözümler üreteceklerdir.

Hızla gelişen ve değişen dünya düzeni içerisinde sosyal, kültürel ve ekonomik değişimler, aile yaşantısını ve dolaylı olarak da nesiller arası iletişimi etkilemektedir. Ülkemizde de çevre ülkelerde görüldüğü gibi bireyselleşme kültürü, Türk toplumunu ve aile yapısını etkilemektedir. Geniş aile yapısından çekirdek aile yapısına geçiş ile genç ve ileri yaştaki bireyler arasındaki bağın zayıflaması, sosyal açıdan toplum yapısını etkilemektedir. Bu proje kapsamında öğrencilerden beklenen, üniversite öğrencisi gençlerin ve yaşlı kişilerin yaşama ve sosyal gereksinimleri ile ilgili donatı alanlarını ve birbirleriyle iletişim kurabilecekleri ortak paylaşım alanlarını projede düşünmeleri; kültür ve aktivitenin ön planda olduğu, kuşaklar arasındaki iletişimin ve birliğin vurgulandığı bir yaşam merkezi tasarımlarıdır. Toplumun temel yapıtaşı olan aile kavramının yeniden yeşertilmesi beklenen tasarımlarda, kentlilerin bu merkezdeki imkanlardan faydalanabilmesi için de ayrıca mekânsal çözümler beklenmektedir. Proje programı temel olarak; kalıcı ve geçici konaklama birimleri, ortak etkinlik alanları ve servis alanlarından oluşmaktadır.

3. ÇALIŞMA ALANLARI

İstanbul'un Fatih ve Eyüp ilçesi sınırları içerisinde bulunan iki alan proje alanı olarak seçilmiştir. Bunlardan Fatih ilçesinde bulunan alanın fiziki sınırları; kuzeyde Fatih Sitesi Sk., doğuda Eski Sarayönü Sk., Hacı Piri Sk., güneyde Yedikule Caddesi ve batıda Hisaraltı Caddesidir. Alanın çevresi ve dahilinde tasarımı etkileyeceği düşünülen kara surları, yeşil alanlar (bostanlar) ve Yedikule Zindan Müzesi yer almaktadır.

Eyüp ilçesinde bulunan alanın sınırları kuzeyde Yavuz Selim Caddesi, güneyde Namık Kemal Caddesi, doğuda Alibeyköy deresi ve batıda Atatürk Caddesidir. Alanın doğu sınırında Alibeyköy deresi bulunmaktadır. Ayrıca alan içerisinde yeşil alanlar (parklar) ve Alibeyköy Stadı yer almaktadır.

3.1. Fatih



3.2. Alibeyköy

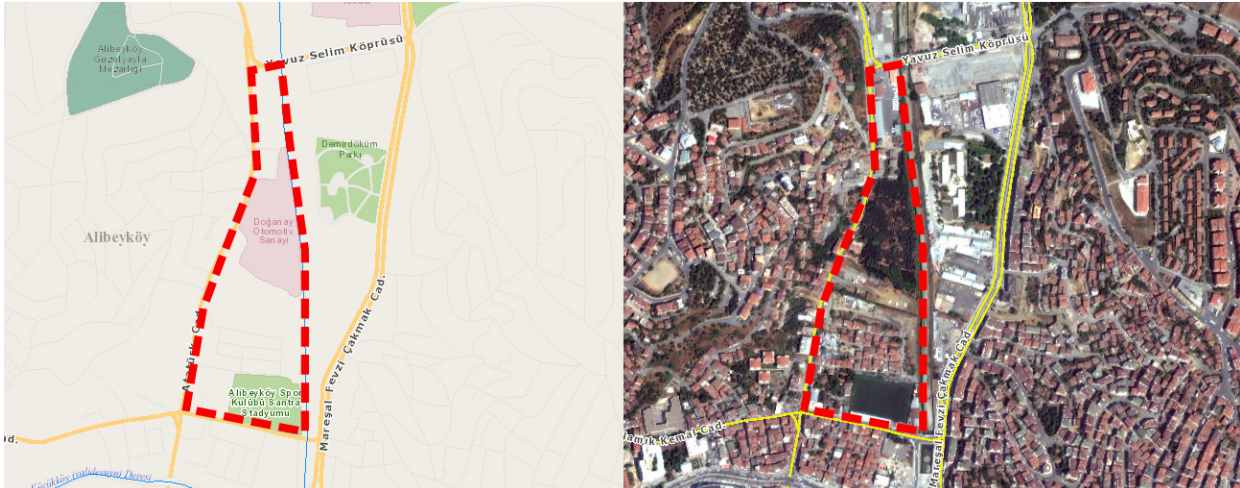

4. HAFTALIK PROGRAM

1. HAFTA /22.02.2017/	<i>Tanışma ve genel değerlendirme; Konu ve alan tanıtımları</i>
2. HAFTA /01.03.2017/	Alan Gezisi
3. HAFTA /08.03.2017/	Bölüm Semineri / Ön değerlendirme
4. HAFTA /15.03.2017/	Seminer 1
5. HAFTA /22.03.2017/	Seminer 2
6. HAFTA /29.03.2017/	ESKİZ SINAVI
7. HAFTA /05.04.2017/	1. ARA DEĞERLENDİRME
8. HAFTA /12.04.2017/	Bölüm Semineri / Atölye Çalışması / Seminer
9. HAFTA /19.04.2017/	<i>Atölye Çalışması / Seminer</i>
10. HAFTA /26.04.2017/	<i>Atölye Çalışması / Seminer</i>
11. HAFTA /03.05.2017/	2. ARA DEĞERLENDİRME
12. HAFTA /10.05.2017/	<i>Atölye Çalışması</i>
13. HAFTA /17.05.2017/	<i>Atölye Çalışması</i>
14. HAFTA /24.05.2017/	<i>Atölye Çalışması</i>
15. HAFTA /31.05.2017/	Bölüm Semineri - Görselleştirme ve ileri Sunum Teknikleri / Atölye Çalışması

5. DEĞERLENDİRME OTURUMLARI

Ara Değerlendirme 1

- 1/5000 ölçekli alanın kentsel tasarım aşamalarına yönelik kararların şemalarla anlatımı
- Analiz ve sentez çalışmaları
- 1/2000 ölçekli mevcut durum, yakın çevre ilişkileri, arazi kullanımı (bölgeleme), fiziki eşikler, ulaşım ilişkileri, kentsel ve doğal peyzaj öğeleri ve alanın sorunlarının irdelendiği çalışmalar
- 1/1000 ve/veya 1/500 ölçekli öneri tasarımlara yönelik ön fikirler, kavramsal maket çalışmaları
- Serbest ölçekte görselleştirme çalışmaları

- 1/2000 ölçekli ortak grup maketi.

Ara Değerlendirme 2

- Ara Değerlendirmenin kritikleri üzerinden öneri kullanımlara yönelik çalışmaların hazırlanması
- 1/1000 ve/veya 1/500 ölçekli vaziyet planı, kesitler, silüetler (alanın mevcut karakteristiklerini öneri kullanımlarla ilişkilerinin sorgulandığı gerekli sayıda)
- 1/200 ölçekli yakın çevre ilişkileriyle birlikte projeye ait planlar, kesitler, görünüşler
- Serbest ölçekte görselleştirme çalışmaları
- 1/500 ölçekli maket çalışması

Final Değerlendirmesi ve Teslimde İstenenler

- 1. ve 2. Ara Değerlendirmelerin kritikleri üzerinden geliştirilen tasarımın hazırlanması
- 1/5000 ölçekli alanın kentsel tasarım kararları
- Analiz ve sentez çalışmaları
- 1/1000 ve/veya 1/500 ölçekli vaziyet planı, kesitler, silüetler
- 1/200 ölçekli yakın çevre ilişkileriyle birlikte projeye ait planlar, kesitler, görünüşler
- Serbest ölçekte görselleştirme çalışmaları
- Dönem içi çalışmaları içeren proje dosyası
- Konsept Pafta
- DVD (Ara değerlendirmeler dahil tüm tasarım sürecinin ve final teslimi pafta, model ve maket fotoğraflarını içeren)
- 1/2000 ölçekli ortak grup maket çalışması
- 1/500 ölçekli maket çalışması

Bitirme Ödevi

Tasarım yaklaşımları, ana kararlar, tasarımın ilkeleri ve mekânsal etütler ile ayrıntılarını içeren rapor dosyası biçiminde düzenlenecektir. Ara Değerlendirmeler ve Final tesliminde A1 paftalar dikey olarak hazırlanmalıdır. Final değerlendirmesinde A1 boyutunda pafta teslimlerinin yanı sıra, A3 boyutunda renkli çıktılar ve DVD teslim edilecektir.

6. DEVAM

Yıl içi devam koşulu %80'dir. Belgelenmiş (sağlık raporu vb.) bir mazeret olmadığı müddetçe tüm ara değerlendirmelere ve eskiz sınavlarına girmek zorunludur.